

cidade  
escola  
aprendiz  
•  
ações e  
projetos  
2011

CIDADE ESCOLA  
**APRENDIZ**

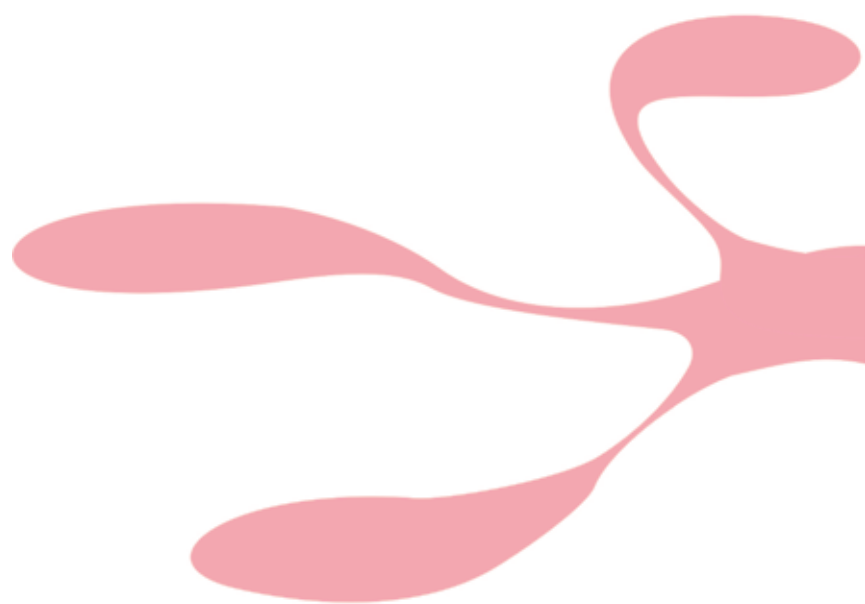

Caros parceiros,

Neste ano o Aprendiz completa 14 anos de existência comemorando uma etapa importante de sua história: a pesquisa junto à Universidade de Harvard e ao MIT (Massachusetts Institute of Technology) de como as novas tecnologias da informação podem colaborar com os processos de integração comunitária e com a melhoria das condições de vida das pessoas, em especial das crianças e jovens.

Neste sentido, estamos desenvolvendo uma plataforma de compartilhamento de iniciativas criadas por organizações de todo o mundo e iniciando a incubação destas experiências nas comunidades onde desenvolvemos o bairro-escola no Brasil.

Para nós esta experimentação tem um sentido especial. O Aprendiz nasceu em 1997 como um portal de educação e cidadania ([www.aprendiz.org.br](http://www.aprendiz.org.br)), em uma época em que a internet era ainda um recurso incipiente. Compreendíamos, então, o poder da tecnologia e da comunicação como ferramentas de transformação social, o que hoje se confirma pela enorme capacidade de mobilização das redes sociais e pelo entrelaçamento da tecnologia ao cotidiano das pessoas.

Assim, neste momento em que cidades como o Rio de Janeiro desenvolvem o bairro-escola em 23 comunidades, envolvendo 96 escolas e 37.000 estudantes e que em São Paulo os bairros-escola no M'Boi Mirim, na Barra Funda, na Luz e em Pinheiros criam estratégias para fortalecer suas redes educativas locais, a tecnologia ganha o importante papel de facilitar estas conexões, colaborando para a construção de cidades e comunidades mais inclusivas e educadas.

Se o bairro-escola é hoje uma referência que ganha o mundo, se deve ao seu apoio e confiança em nosso trabalho. Muito obrigada.

Um abraço

Natacha Costa

## quem somos



**Missão**  
Desenvolver e disseminar o  
bairro-escola para a criação de  
comunidades educativas

A Associação Cidade Escola Aprendiz é uma OSCIP, Organização da Sociedade Civil de Interesse Público, que desde 1997 é referência no desenvolvimento do bairro-escola como tecnologia social na área de educação.

A Cidade Escola Aprendiz organiza-se em 4 núcleos, são esses:

**Núcleo Aprendiz da Praça:** realiza projetos com foco na educação integral para crianças e adolescentes através de articulação de uma rede de parceiros locais.

**Núcleo Comunicação Comunitária:** realiza projetos que promovem a produção e disseminação de comunicação local a partir dos atores sociais do território.

**Núcleo Escola da Rua:** Ponto de Cultura do Aprendiz desenvolvendo ações de valorização e reconhecimento da cultura local.

**Núcleo Pesquisa-ação Comunitária:** pesquisa, incuba e sistematiza experiências de bairro-escola em diferentes territórios.

Além dos núcleos, o Aprendiz conta com as áreas de suporte e apoio. São elas as áreas *institucional, administrativo/ financeiro e tecnológica.*



Sistema de corresponsabilidade entre escolas, famílias e comunidades com foco na garantia de condições para o desenvolvimento integral de crianças e jovens

Para a construção do bairro-escola, o Aprendiz desenvolveu quatro eixos estratégicos que na prática dão suporte à constituição das redes educativas comunitárias nos diferentes territórios em que atua.

### **Grupos Articuladores**

Tem como foco a articulação e mobilização de pessoas e organizações do território que desenvolvem iniciativas públicas com foco prioritário na garantia do desenvolvimento integral de crianças, adolescentes e jovens a partir da construção do Projeto Educativo Local.

### **Trilhas Educativas**

Tem como foco articular as oportunidades educativas extraescolares aos processos formais de aprendizagem. Dessa forma, as atividades desenvolvidas pelos educadores parceiros nas escolas passam a compor com o currículo escolar, percursos formativos integrados e significativos.

### **Comunicação Comunitária**

Tem como foco a comunicação de interesse local, a partir da produção de informação por parte dos atores da comunidade e da difusão das informações produzidas pelas diferentes pessoas, organizações e instâncias que constituem o território.

### **Arranjos Culturais**

Tem como foco a articulação dos recursos culturais locais ao processo educativo de crianças e jovens.

atuação nos territórios

São Paulo - cidade

Pinheiros - Laboratório

Sede da organização, é neste bairro que a Cidade Escola Aprendiz realiza a experiência matriz do bairro-escola.

Os projetos desenvolvidos na região dão origem às metodologias que são replicadas em outros contextos de atuação da organização.

Neste contexto, o Aprendiz articula a rede do bairro-escola a partir das principais ações:

- realização/ promoção de fóruns intersetoriais que articulam agentes e organizações do território na perspectiva da educação integral de crianças e jovens da região;
- desenvolvimento de trilhas educativas para crianças e adolescentes de 4 a 14 anos e articulação entre escolas públicas e a rede educativa local;
- formação de jovens agentes comunitários de comunicação e cultura
- articulação dos agentes comunicadores e culturais locais;
- realização de intervenções criativas que estimulam a ocupação dos espaços públicos pela comunidade.

#### **Projetos:**

- Escola do Bairro - Vila Madalena
- Escola na Praça
- Trilhas educativas na Escola José Dias
- Oldnet
- Autoformação Local
- Agência Comunitária de Pinheiros
- Repórter Aprendiz
- VilaMundo
- Ponto de Cultura - Escola da Rua
- Trilhas Urbanas
- Teatro da Vila

## Centro

Atuando desde 2005 na região central da capital, o Aprendiz fomenta a articulação de grupos intersetoriais locais com foco na criação de estratégias que impactem positivamente a vida das crianças e jovens da região, especialmente dos bairros da Barra Funda e Luz.

### Projetos:

- Nossa Barra
- Bairro-Escola Luz
- Formação de jovens agentes comunitários - Programa Aprendiz Comgás
- Intervenções SP no Centro

## Sul

O Aprendiz atua na região Sul de São Paulo desde meados dos anos 2000, apoiando a criação do bairro educador de Heliópolis, a formação de agência comunitária de notícias no Grajaú e articulação de um bairro-escola no Jardim Ângela. A região Sul é uma das mais pobres da cidade, com os piores indicadores de infraestrutura, qualidade de vida e renda, mas que conta também com grande potencial humano, ambiental, cultural e político.

### Projetos:

- Pró Bairro-Escola Sonho Azul
- Intervenções SP na Chácara Sonho Azul



São Paulo - estado

Capital e Vale do Paraíba

### **Agente Jovem**

Formação em técnicas de mobilização e comunicação de jovens e professores das escolas estaduais participantes do programa Jovem de Futuro do Instituto Unibanco.

Grande São Paulo

### **Programa Aprendiz Comgás - Disseminação**

O projeto visa ampliar a visão de educadores em relação ao potencial e à participação juvenis dentro e fora da sala de aula. Os educadores tornam-se aptos a apoiar os jovens para o desenvolvimento de projetos voltados para o enfrentamento das questões de suas comunidades.

### **Professor comunitário**

O projeto tem como objetivo formar professores comunitários de escolas da rede paulista localizadas na grande São Paulo que participam do Programa Parceiros da Educação, para que eles possam integrar os diversos potenciais locais ao currículo, fomentando a participação das famílias e da comunidade nas instituições de ensino.

### **Cores da Vida**

Articulação de redes locais para a atenção e promoção de saúde e educação para jovens em tratamento de câncer e seus familiares.





Brasil

Nos últimos anos, a experiência do bairro-escola tem subsidiado as políticas de educação integral no Brasil. A partir da experiência desenvolvida pela organização na Vila Madalena, cidades como Rio de Janeiro e Nova Iguaçu, no Rio de Janeiro, Belo Horizonte, em Minas Gerais, e Recife, em Pernambuco, criaram seus programas tendo como eixo principal a articulação das escolas às comunidades, com a ampliação e diversificação das oportunidades formativas oferecidas aos estudantes.

#### **Escola Integrada em Belo Horizonte**

Em 2011, a organização dá apoio pedagógico em educomunicação, a partir da formação de educadores e da modelagem da proposta pedagógica desta área no programa.

#### **Rio de Janeiro - Bairro Educador**

Bairro Educador faz parte do programa Escolas do Amanhã cujo foco é garantir condições para a aprendizagem e o desenvolvimento integral para crianças e adolescentes das escolas localizadas nas áreas de violência conflagrada do Rio de Janeiro. Até este momento, 23 comunidades, 97 escolas e 110 parceiros compõem a rede do Bairro Educador. Até 2012 serão incorporados 50 bairros e 197 escolas ao programa.

#### **Bairro-Escola Recife e seminários em Pernambuco e Rio Grande do Norte**

O projeto visa apoiar os gestores da secretaria municipal de educação do Recife a implementar o programa Bairro escola em toda a rede municipal.

Formação de professores

Desde 2005, o Aprendiz promove a formação de professores e gestores em bairro-escola. Por volta de 14.000 profissionais de diferentes regiões do país participaram de cursos ministrados pela organização.

#### **São Paulo – SP**

Formação de 80 professores mediadores comunitários escolares do Programa de Proteção Escolar do governo de estado de São Paulo, 2011.

#### **São Carlos**

Formação de 50 professores e gestores do programa Escola Nossa da rede municipal de educação, 2011.

## parceiros

Os parceiros dão apoio as iniciativas do Aprendiz e compoem a rede de bairro-escola em todo o país.



### Parceiros Financiadores

Ambev

Avon

Bradesco

Brasilprev

BrLock

Café da terra

CCR

Colégio Bandeirantes

Colégio Santa Cruz

Comgás

Deutsche Bank

Ernst, Young & Terco

Estagiários.com

Faculdades Belas Artes

FIAT – Brasil

Fundação Bradesco

Fundação Itaú Social

IBM – Brasil

Idea Zarvos

Instituto Unibanco

Laboratório Pfizer

Livraria Cultura

Multimídia Café

Net Serviços

Porto Seguro

Presskit

Prosegur

Sanofi - Aventis

Sabesp

SESC

SEB

Telefônica

### **Parceiro de Conteúdo – Portal Aprendiz**

Atletas Pela Cidadania - Catraca Livre - Colégio Bandeirantes - Envolverde - Movimento Cidadania - Movimento + Feliz - Revista Nova Escola - Site Dimenstein - Universia - UOL - Urbanias

### **Parceiros Estratégicos**

MEC - MINC - UNICEF - UNESCO - MIT - Harvard - Secretaria Estadual de Cultura de São Paulo - Secretaria Estadual de Educação de São Paulo - Secretaria Municipal de Educação de São Paulo - Secretaria Municipal de Educação de Belo Horizonte - Secretaria Municipal de Educação de Sorocaba - Secretaria Municipal de Educação de Recife - Secretaria Municipal de Educação do Rio de Janeiro - USP/ Fundação Vanzolini - PUC - Cidade do Conhecimento - Centro Paula Souza - CMDCA SP - Rede CEP - Viração - Davis Brody Bond Aedas - CIEDS - Faça Parte - Rede Nossa São Paulo - Parceiros da Educação - Cipó - Fundação Educar Dpaschoal - CENPEC - Instituto Fernand Braudel - Sou da Paz - J.Leiva - Casa Redonda - Catraca Livre - AT Produções - Lynx

### **Rede do bairro-escola**

Composta por mais de 250 parceiros atuantes nos territórios. São eles:

Escolas públicas e particulares - Núcleos socioeducativos - Coordenadorias de Educação, Assistência Social, Cultura e Saúde - Subprefeituras - Unidades básicas de saúde - Conselhos setoriais - Associações e ONGs - Equipamentos culturais públicos e particulares - Empresas - Coletivos de arte e de comunicação - Agências de comunicação - Veículos de comunicação local - Redes e fóruns locais - Hospitais públicos e particulares - Bibliotecas públicas - Movimentos sociais - Grêmios estudantis - Universidades.



**Endereços novos**

**Direção**

Natacha Costa e Helena Singer

**Área Institucional**

Solange Ribeiro

**Núcleo - Comunicação Comunitária**

Marina Rosenfeld

**Núcleo - Pesquisa-ação Comunitária**

Lílian Kelian

**Núcleo - Aprendiz da Praça**

Agda Sardenberg

**Contato:**

11 3819-9226/ 3031-6129/ 3032-6229/ 3032-3448

Rua Padre João Gonçalves, 152

CEP 05432-040

[www.cidadeescolaaprendiz.org.br](http://www.cidadeescolaaprendiz.org.br)

[www.aprendiz.org.br](http://www.aprendiz.org.br)

**Núcleo - Escola da Rua**

Gisele Porto

11 3813-8670/ 3813-7842

Rua Padre João Gonçalves, 100

CEP 05432-040

**Área Administrativo - Financeira**

Lili Julia Sandberg

11 3097-9550/ 3032-6579

Rua Padre João Gonçalves, 188-B

CEP 05432-040

**Redação - Portal, VilaMundo**

Alan Ary

11 3819-9225/ 3813-7719/

Rua Belmiro Braga, 146

CEP 05432-020

**Café Aprendiz**

Lílian Roizenblit

11 3819-1035/ 3815-5118

Rua Belmiro Braga, 146

CEP 05432-020